



หลักสูตรทบทวน



WWW.TTMCRAANE.COM
WWW.TRAINING-CRANE.COM

หลักสูตรการอบรมทบทวน (PUBLIC)

ผู้บังคับปั้นจั่น ผู้ให้สัญญาณแก่ผู้บังคับปั้นจั่น

ผู้ยึดเกาะวัสดุ ผู้ควบคุมการใช้ปั้นจั่นชนิดปั้นจั่นเหนือศีรษะ

ตามกฎกระทรวงกำหนดมาตรฐานในการบริหารจัดการ และดำเนินการด้านความปลอดภัย อาชีวอนามัย และสภาพแวดล้อมในการทำงานเกี่ยวกับ เครื่องจักร ปั้นจั่น และหม้อน้ำ พ.ศ. ๒๕๖๔

โดย วิทยากรที่มีประสบการณ์โดยตรงในงานปั้นจั่น

วิทยากรปั้นจั่นหลักสูตรเป็นวิทยากรปั้นจั่น สมาคมส่งเสริมความปลอดภัยฯ

คณะอนุกรรมการวิศวกรรมยกหิ้วและปั้นจั่นไทย วิศวกรรมสถานแห่งประเทศไทย

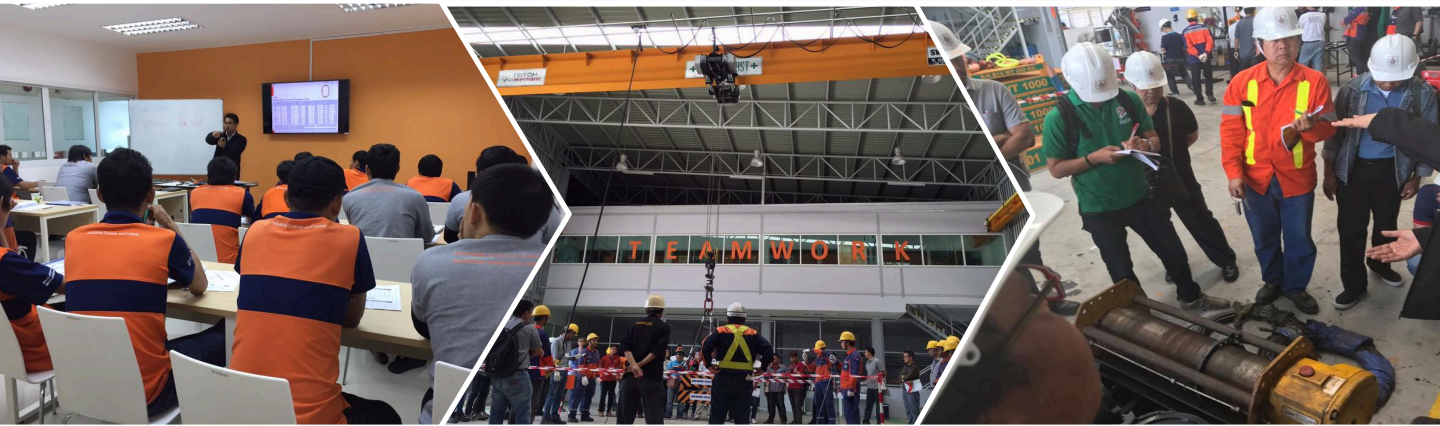

ตามตารางที่กำหนดประจำปี 2566
09.00 น. - 16.00 น. 1 วัน รวม 6 ชม.
รุ่นละ 40 ท่าน ท่านละ 1,900 บาท*

ณ ศูนย์บริการมาตรฐานรอกและเครนอุตสาหกรรม
บริษัท โททัล เมคคานิค จำกัด สาขาพระราม 2
บริษัท ไทรทัน เมคคานิค จำกัด สาขาศรีราชา

ได้รับใบรับรองหลักสูตรตามกฎหมายกำหนด

* สำหรับลูกค้าสัญญาบริการรายปีจะได้รับสิทธิพิเศษฟรี 2-6 ที่นั่งต่อ 1 หลักสูตรต่อรอบขึ้นอยู่กับมูลค่าสัญญาตลอดอายุสัญญารายปี*



085-908-2254, 081-457-2707
034-458-024, 038-339-265



@TTMCRAANE



@TTMCRAANE

หลักสูตรทบทวน (1) ผู้บังคับบัญชา (2) ผู้ให้สัญญา (3) ผู้ยึดเกาะวัสดุ
(4) ผู้ควบคุมการใช้บันจันชนิดบันจันเหนือศีรษะ
รวม 3 หลักสูตร 4 ผู้ พร้อมกัน 6 ชั่วโมง เท่ากับ 1 วัน

หลักการและเหตุผล

ตามประกาศกรมสวัสดิการและคุ้มครองแรงงานเรื่อง หลักเกณฑ์และวิธีการอบรมหลักสูตรการปฏิบัติหน้าที่ผู้บังคับบัญชา ผู้ให้สัญญาแก่ผู้บังคับบัญชา ผู้ยึดเกาะวัสดุ หรือผู้ควบคุมการใช้บันจัน และการอบรมทบทวนการทำงานเกี่ยวกับบันจัน พ.ศ. ๒๕๕๔ กำหนดให้นายจ้างต้องจัดให้ลูกจ้างซึ่งเป็นผู้บังคับบัญชา ผู้ให้สัญญาแก่ผู้บังคับบัญชา ผู้ยึดเกาะวัสดุ หรือ ผู้ควบคุมการใช้บันจัน ผ่านการอบรมหลักสูตรการปฏิบัติหน้าที่ดังกล่าว และต้องจัดให้มีการอบรมทบทวนการทำงานเกี่ยวกับบันจัน เมื่อทำงานมาแล้วเป็นระยะเวลา 2 ปี หรือ เมื่อมีสถิติอุบัติเหตุสูงขึ้น หรือ เกิดอุบัติเหตุร้ายแรงเกี่ยวกับบันจัน ในสถานที่ทำงาน หรือ เมื่อมีการนำบันจันชนิดหรือลักษณะที่แตกต่างจากเดิมมาใช้งาน

วัตถุประสงค์

เพื่อให้พนักงานที่ปฏิบัติหน้าที่เกี่ยวข้องกับบันจันได้เข้ารับการฝึกอบรมตามหลักสูตรที่กฎหมายกำหนดไว้ เพื่อให้พนักงานได้ปฏิบัติตามประกาศกรมสวัสดิการและคุ้มครองแรงงานเรื่อง หลักเกณฑ์และวิธีการอบรมหลักสูตรการปฏิบัติหน้าที่ผู้บังคับบัญชา ผู้ให้สัญญาแก่ผู้บังคับบัญชา ผู้ยึดเกาะวัสดุ หรือผู้ควบคุมการใช้บันจัน และการอบรมทบทวนการทำงานเกี่ยวกับบันจัน พ.ศ. ๒๕๕๔

ผู้เข้ารับการอบรม

1. ผู้บังคับบัญชา = ผู้ซึ่งมีหน้าที่บังคับการทำงานของบันจัน ให้ทำงานตามความต้องการ
2. ผู้ให้สัญญา = ผู้ที่ทำหน้าที่ใช้สัญญาเมื่อหรือสัญญาสื่อสารชนิดอื่นกับผู้บังคับบัญชา
3. ผู้ยึดเกาะวัสดุ = ผู้ทำหน้าที่ผูก มัด หรือเกี่ยววัสดุที่ให้บันจันยก
4. ผู้ควบคุมการใช้บันจัน = ผู้ทำหน้าที่อำนวยความสะดวก หรือสั่งการ ให้ผู้บังคับบัญชาปฏิบัติตามตลอดจนพิจารณาพิทักษ์น้ำหนักที่จะทำการยก

คุณสมบัติผู้เข้าอบรม

ผู้ที่จะสามารถเข้าสอบและได้รับใบรับรอง “หลักสูตรผู้บังคับบัญชา” จะต้องสามารถบังคับหรือใช้บันจันได้ สำหรับตำแหน่งอื่น “ผู้ให้สัญญา ผู้ยึดเกาะ ผู้ควบคุม” ไม่จำเป็นต้องบังคับหรือใช้บันจันได้

หลักสูตรทบทวน (1) ผู้บังคับบัญชา (2) ผู้ให้สัตยาณ (3) ผู้ยึดเกาะวัสดุ
(4) ผู้ควบคุมการใช้บันจันชนิดบันจันเหนื่อศิระ
รวม 3 หลักสูตร 4 ผู้ พร้อมกัน 6 ชั่วโมง เท่ากับ 1 วัน

ตารางการอบรม

09.00 น. - 12.00 น.

- (1) กฎกระทรวงกำหนดมาตรฐานในการบริหารจัดการ และดำเนินการด้านความปลอดภัย อาชีวอนามัย และสภาพแวดล้อมในการทำงานเกี่ยวกับเครื่องจักรฯ พ.ศ. 2564
- (2) ความปลอดภัยในการใช้งานบันจัน กรณีทบทวน และกรณีที่น่าบันจัน ชนิดหรือประเภทที่แตกต่าง จากเดิมมาใช้งาน
- (3) กรณีศึกษาการเกิดอุบัติเหตุของบันจัน และความเสี่ยงเสีย รวมทั้ง นำผลการสอบสวนอุบัติเหตุมา วิเคราะห์เพื่อวางแผนป้องกัน

13.00 น. - 16.00 น.

ทบทวนการปฏิบัติงานกับบันจัน บันจันชนิดเหนื่อศิระ

- (1) การบังคับบัญชา
- (2) การให้สัตยาณแก่ผู้บังคับบัญชา
- (3) การยึดเกาะวัสดุ
- (4) การควบคุมการใช้บันจัน

หลักสูตร	ปั้นจั่นเหนือศีรษะ		รถ เรือ ปั้นจั่นเคลื่อนที่	เทคนิคการซ่อมบำรุง
ปี 2566 เดือน สาขา	หลักสูตรเต็ม (2 วัน) หลักสูตรทบทวน (6 ชม.)* *อบรมวันแรกของหลักสูตรเต็ม		หลักสูตรเต็ม (3 วัน) หลักสูตรทบทวน (6 ชม.)* *อบรมวันแรกของหลักสูตรเต็ม	หลักสูตรเทคนิค ซ่อมบำรุงปั้นจั่นและรอกไฟฟ้า (2 วัน)
	พระราม 2	ศรีราชา	พระราม 2	พระราม 2
มกราคม	วันที่ 26-27	วันที่ 19-20	-	-
กุมภาพันธ์	วันที่ 23-24	วันที่ 16-17	-	-
มีนาคม	วันที่ 30-31	วันที่ 23-24	วันที่ 8-9-10	-
เมษายน	วันที่ 27-28	วันที่ 20-21	-	-
พฤษภาคม	วันที่ 25-26	วันที่ 18-19	-	วันที่ 11-12
มิถุนายน	วันที่ 29-30	วันที่ 22-23	วันที่ 7-8-9	-
กรกฎาคม	วันที่ 20-21	วันที่ 13-14	-	-
สิงหาคม	วันที่ 24-25	วันที่ 17-18	-	-
กันยายน	วันที่ 28-29	วันที่ 21-22	วันที่ 6-7-8	-
ตุลาคม	วันที่ 26-27	วันที่ 19-20	-	วันที่ 19-20
พฤศจิกายน	วันที่ 23-24	วันที่ 16-17	-	-
ธันวาคม	วันที่ 21-22	วันที่ 14-15	-	-
ราคาต่อท่าน รวมภาษี	หลักสูตรเต็ม 2,900 บาท หลักสูตรทบทวน 1,900 บาท		หลักสูตรเต็ม 4,500 บาท หลักสูตรทบทวน 1,900 บาท	4,900 บาทต่อท่าน ซื้อ 3 ท่านลด 15%

อัตราค่าอบรมสามารถเปลี่ยนแปลงได้ตามโปรโมชั่นและสิทธิพิเศษสำหรับลูกค้าสัญญาบริการตามที่บริษัทฯ กำหนด

พระราม 2	ศรีราชา
<p>กรุณาชำระเงินสดหรือเช็คเงินสดหรือโอนชำระเงิน ดังนี้ :</p> <p>ในนาม บริษัท โททัล เมคคานิค จำกัด เลขที่บัญชี 591-1-00492-7 ธนาคารกสิกรไทย สาขาพันท้ายนรสิงห์ ประเภทกระแสรายวัน ราคานี้รวม vat 7% แล้ว และ กรุณาคัดภาษี ณ ที่จ่าย 3% :</p> <p>ในนาม บริษัท โททัล เมคคานิค จำกัด สำนักงานใหญ่ เลขที่ประจำตัวผู้เสียภาษี 0745554001711 เลขที่ 9/18 หมู่ 3 ตำบลพันท้ายนรสิงห์ อำเภอเมืองสมุทรสาคร จังหวัดสมุทรสาคร 74000 ติดต่อฝ่ายอบรม : 034-406-579-80 , 034-458-024 ส่งเอกสาร : contact@ttmcrane.com</p>	<p>กรุณาชำระเงินสดหรือเช็คเงินสดหรือโอนชำระเงิน ดังนี้ :</p> <p>ในนาม บริษัท ไทรทัน เมคคานิค จำกัด เลขที่บัญชี 989-1-00231-6 ธนาคารกสิกรไทย สาขาถนนอัสสัมชัญ ศรีราชา ประเภทกระแสรายวัน ราคานี้รวม vat 7% แล้ว และ กรุณาคัดภาษี ณ ที่จ่าย 3% :</p> <p>ในนาม บริษัท ไทรทัน เมคคานิค จำกัด สำนักงานใหญ่ เลขที่ประจำตัวผู้เสียภาษี 0205555020382 เลขที่ 516 หมู่ 6 ตำบลสุรศักดิ์ อำเภอศรีราชา จังหวัดชลบุรี 20110 ติดต่อฝ่ายอบรม : 038-339-265 ส่งเอกสาร : contact@ttmcrane.com</p>

อัตราค่าบริการอบรมแต่ละหลักสูตร :

รวมเอกสารอบรม วิทยากร อาหารกลางวัน อาหารว่าง และ ใบรับรอง (Certificate)
กรุณานำใบหัก ณ ที่จ่าย 3% มาติดต่อรับใบกำกับภาษีและใบเสร็จในวันก่อนอบรม
ยกเลิกการเข้าอบรม กรุณาแจ้งล่วงหน้า 7 วันก่อนวันอบรม มิฉะนั้นจะต้องชำระ 100%
ค่าอบรมเฉพาะหลักสูตร 6 ชั่วโมงขึ้นไปสามารถนำไปขอลดหย่อนภาษีได้ 200%

 พระราม 2



 ศรีราชา



ใบสมัครเพื่อลงทะเบียนเข้าอบรม

สาขาพระราม 2 สมุทรสาคร
สแกน QR CODE เพื่อกรอกข้อมูล



สาขาศรีราชา ชลบุรี
สแกน QR CODE เพื่อกรอกข้อมูล



เฉพาะกรณีไม่สะดวกกรอกข้อมูลออนไลน์ผ่าน QR Code

1. กรุณาใส่เครื่องหมาย ✓ เลือกหลักสูตรที่ต้องการอบรม

- | | |
|------------------------------------------------------------------------|------------------------------------------------------------------------|
| <input type="checkbox"/> หลักสูตรเต็ม บันจันเหนือศีรษะ (2 วัน) | <input type="checkbox"/> หลักสูตรเต็ม บันจันเหนือศีรษะ (2 วัน) |
| <input type="checkbox"/> หลักสูตรทบทวน บันจันเหนือศีรษะ (1 วัน) | <input type="checkbox"/> หลักสูตรทบทวน บันจันเหนือศีรษะ (1 วัน) |
| <input type="checkbox"/> หลักสูตรเทคนิคซ่อมบำรุงบันจัน (2 วัน) | <input type="checkbox"/> หลักสูตรเทคนิคซ่อมบำรุงบันจัน (2 วัน) |
| <input type="checkbox"/> หลักสูตรเต็ม รถ เรือ บันจันเคลื่อนที่ (2 วัน) | <input type="checkbox"/> หลักสูตรเต็ม รถ เรือ บันจันเคลื่อนที่ (2 วัน) |
| <input type="checkbox"/> หลักสูตรทบทวนรถ เรือ บันจันเคลื่อนที่ (1 วัน) | <input type="checkbox"/> หลักสูตรทบทวนรถ เรือ บันจันเคลื่อนที่ (1 วัน) |

2. กรุณากรอกรายละเอียดผู้ประสานงาน

ชื่อบริษัท/บุคคล			
ชื่อผู้ประสานงาน	แผนก/ตำแหน่ง		
เบอร์โทรศัพท์	อีเมลติดต่อ		

3. กรุณากรอกรายชื่อผู้เข้าอบรม

ลำดับ	ชื่อ-สกุล	แผนก/ตำแหน่ง	ระบอบวันที่เข้าอบรม
1			
2			
3			
4			
5			
6			
7			
8			
9			
10			

4. กรุณายืนยันและตอบรับการเข้าร่วมอบรม/ประชุมสัมมนาภายใน 7 วันก่อนวันอบรม

โดยส่งมายังอีเมล contact@ttmcrane.com หรือ Fax. 034-458-025 (พระราม 2) Fax. 038-339-267 (ศรีราชา)

สอบถามรายละเอียดเพิ่มเติมกรุณาติดต่อ 034-406-579-80 , 034-458-024 , 038-339-265 หรือ 081-457-2707